

# El cardiólogo clínico ante la telemedicina: aspectos legales

Prof. Dra. en Derecho Cristina Gil Membrado

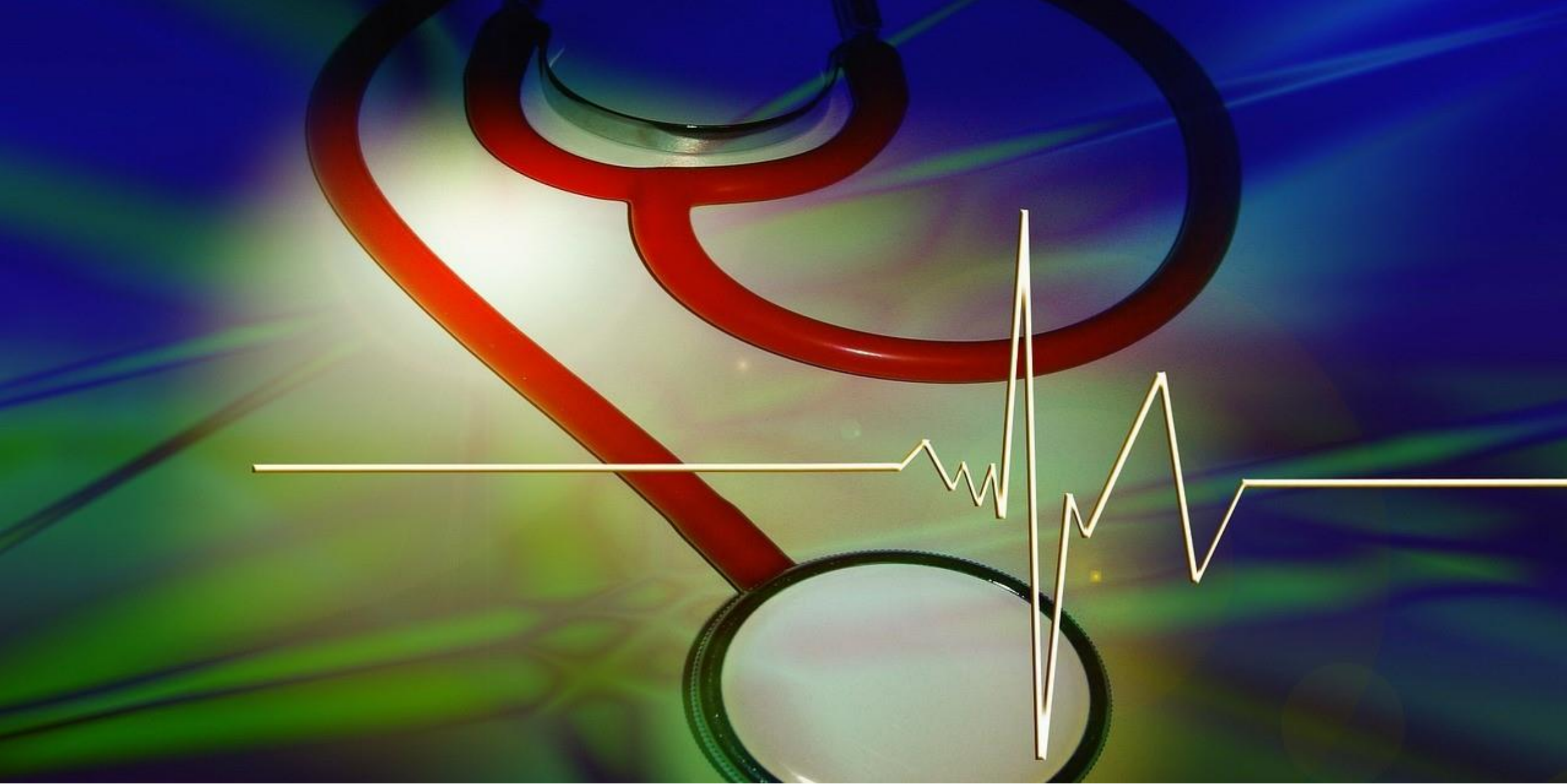

**Universitat**  
de les Illes Balears



**Liderando el conocimiento del mañana**

Cardio**Advanced**Forum



**Liderando el conocimiento del mañana**

Cardio**Advanced**Forum

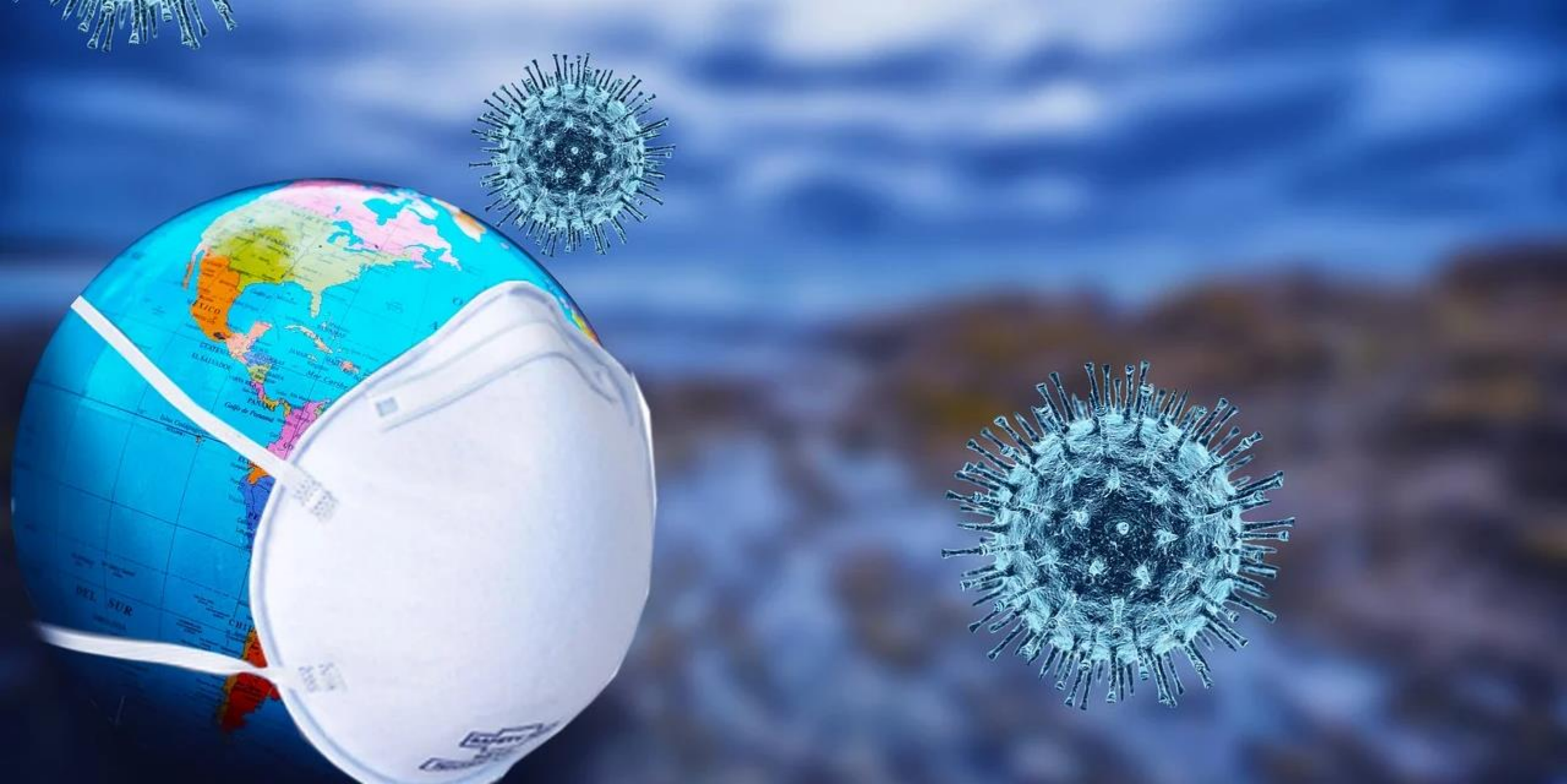

**Liderando el conocimiento del mañana**

Cardio**Advanced**Forum



**Liderando el conocimiento del mañana**

Cardio**Advanced**Forum



**Liderando el conocimiento del mañana**

Cardio**Advanced**Forum



Presencial: es la regla de oro





La TMD complementa,  
no sustituyas el contacto físico



3. El ejercicio clínico de la medicina mediante consultas exclusivamente por carta, teléfono, radio, prensa o internet, es contrario a las normas deontológicas. La actuación correcta implica ineludiblemente el contacto personal y directo entre el médico y el paciente.
4. Es éticamente aceptable, en caso de una segunda opinión y de revisiones médicas, el uso del correo electrónico u otros medios de comunicación no presencial y de la telemedicina, siempre que sea clara la identificación mutua y se asegure la intimidad.
5. Los sistemas de orientación de pacientes, mediante consulta telefónica o telemedicina, son acordes a la deontología médica cuando se usan exclusivamente como una ayuda en la toma de decisiones.
6. Las reglas de confidencialidad, seguridad y secreto se aplicarán a la telemedicina en la forma establecida en este Código.

Art. 26 CDM

# Teleconsulta solo para pacientes conocidos



**Conoce y consulta la HC**



**Liderando el conocimiento del mañana**

Cardio**Advanced**Forum

# Mima la comunicación



Liderando el conocimiento del mañana

Cardio**Advanced**Forum

# Consentimiento informado

I Agree

# Confidencialidad



# Constancia en HC





# Responsabilidad



**Liderando el conocimiento del mañana**

Cardio**Advanced**Forum

# Muerte fetal. SAP Murcia 13.3.2018

“ [...] la telemedicina [...] no supone que fuese *ajustada a la lex artis ad hoc* la intervención telefónica del apelante, diagnosticando y prescribiendo tratamiento a la actora en tal forma, sin asistencia directa y personalmente, ni prescribir pruebas complementarias, pues [...] la teleasistencia tiene una significación diferente, incluye determinado tipo de servicios entre ellos la asistencia remota (consulta/diagnóstica entre diferentes facultativos para elaboración de un diagnóstico común y monitorización/vigilancia), gestión de pacientes y administración, información sanitaria a la población y formación e información a distancia a profesionales, que en nada afecta al ámbito en que se produjeron los hechos”.

Tiempo



Liderando el conocimiento del mañana

CardioAdvancedForum

**Es obligado dotar de seguridad jurídica al desarrollo de la TMD.** En estos momentos, surgen no pocos interrogantes jurídicos y deontológicos en relación con los actos médicos realizados mediante TMD y a la responsabilidad profesional del médico ante un diagnóstico no presencial erróneo, a los que habrá que dar respuesta.

CCD de la OMC 10 de junio de 2020

Valora siempre la conveniencia  
de una consulta presencial

 [cristina.gil@uib.es](mailto:cristina.gil@uib.es)

 [@cgil3](https://twitter.com/cgil3)

# Muchas gracias

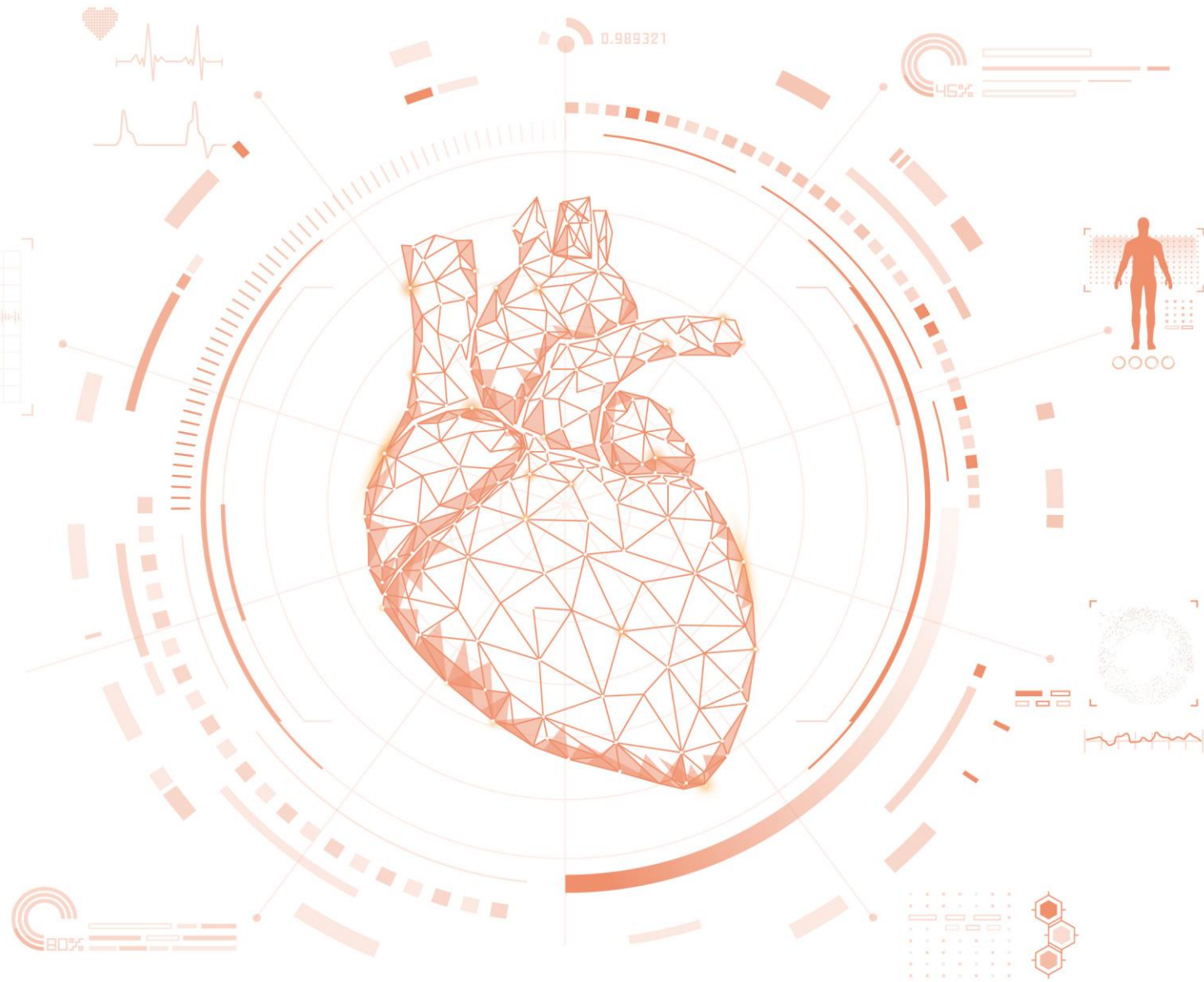



0.989321

